คู่มือการตั้งค่า EnGenius ETR-9360 สำหรับ CAT-CDMA, AIS, DTAC, TRUE

1.นำ Air card เสียบเข้าที่ช่อง USB แล้ว นำสาย LAN จาก Router เสียบเข้าคอมพิวเตอร์ จากนั้นจึงเปิด Power

2. เข้าสู่ระบบควบคุม โดยเปิด Internet Explorer แล้วพิมพ์ 192.168.0.1 ที่ช่อง address bar

2.1 ใส่ User Name = admin, Password = admin

2.2 คลิกที่ปุ่ม OK

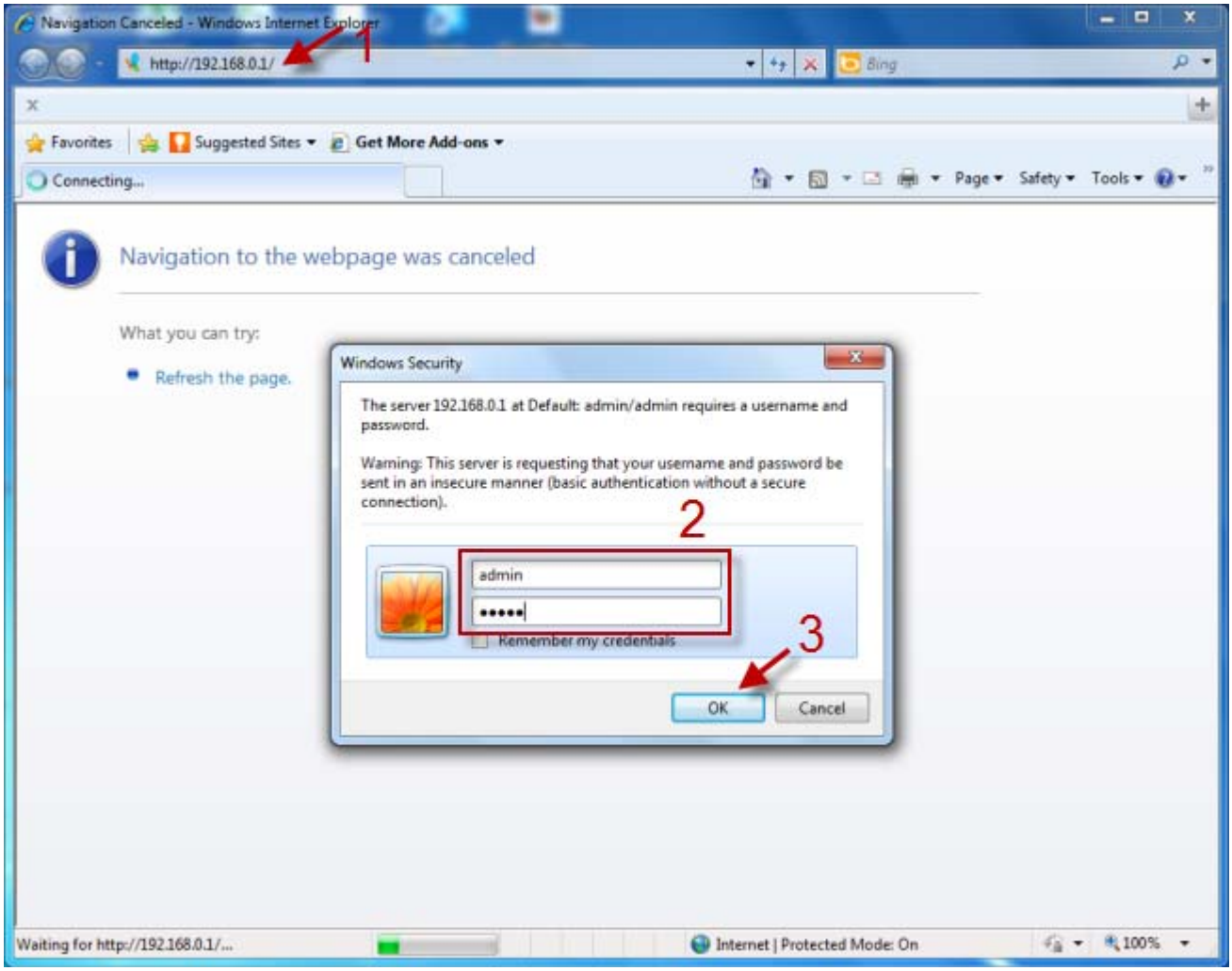

3. ตรวจสอบว่า Aircard กับ Router ได้เชื่อมต่อกันหรือยัง โดย

3.1 คลิกที่เมนู Internet

3.2 คลิกเลือก Status

ถ้าสัญญาณ Signal ขึ้นดังภาพด้านล่าง แสดงว่าเชื่อมต่อกันแล้ว (กรณีที่สัญญาณไม่ขึ้นส่วนใหญ่เกิดจาก Router ไม่รองรับ Aircard รุ่นนั้นๆ)

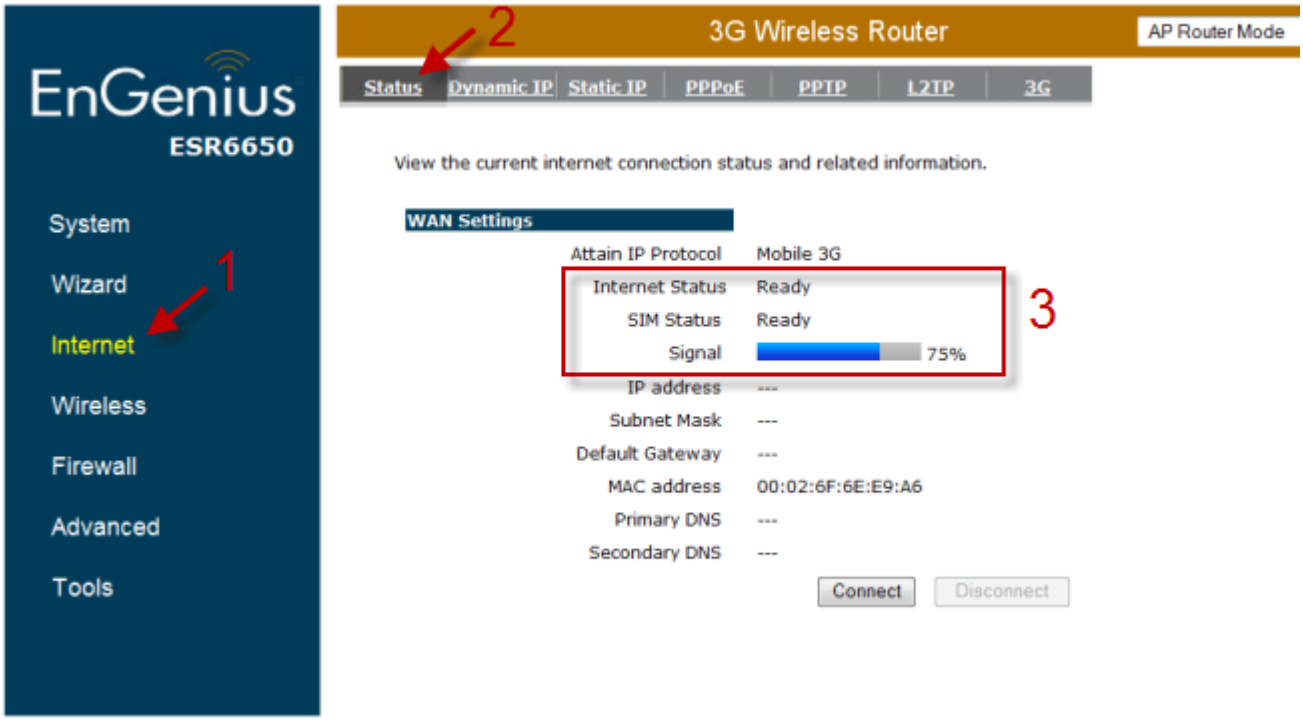

4. เมื่อสัญญาณขึ้นแล้วให้ตั้งค่าการเชื่อมต่ออินเตอร์เน็ต โดย

4.1 คลิกที่เมนู Internet

4.2 คลิกที่ปุ่ม 3G แล้วใส่ค่าดังต่อไปนี้

4.2.1 ตั้งค่าการใช้งานสำหรับ CAT-CDMA

a). สำหรับ Modem แบบใช้ซิม ใส่ Dial Number = #777, Username = evdo@3g.catevdo.com, Password = cdmacat

b). สำหรับ Modem แบบไม่ใช้ซิม ใส่ Dial Number = #777, Username = evdo@catevdo.com, Password = evdocat

4.2.2 ตั้งค่าการใช้งานสำหรับ AIS ใส่ APN Code = internet, Dial Number = *99#

4.2.3 ตั้งค่าการใช้งานสำหรับ DTAC ใส่ APN Code = www.dtac.co.th, Dial Number = *99#

4.2.4 ตั้งค่าการใช้งานสำหรับ TRUE ใส่ APN Code = internet, Dial Number = *99***1#, Username = true, Password = true

4.3 คลิกที่ปุ่ม Apply

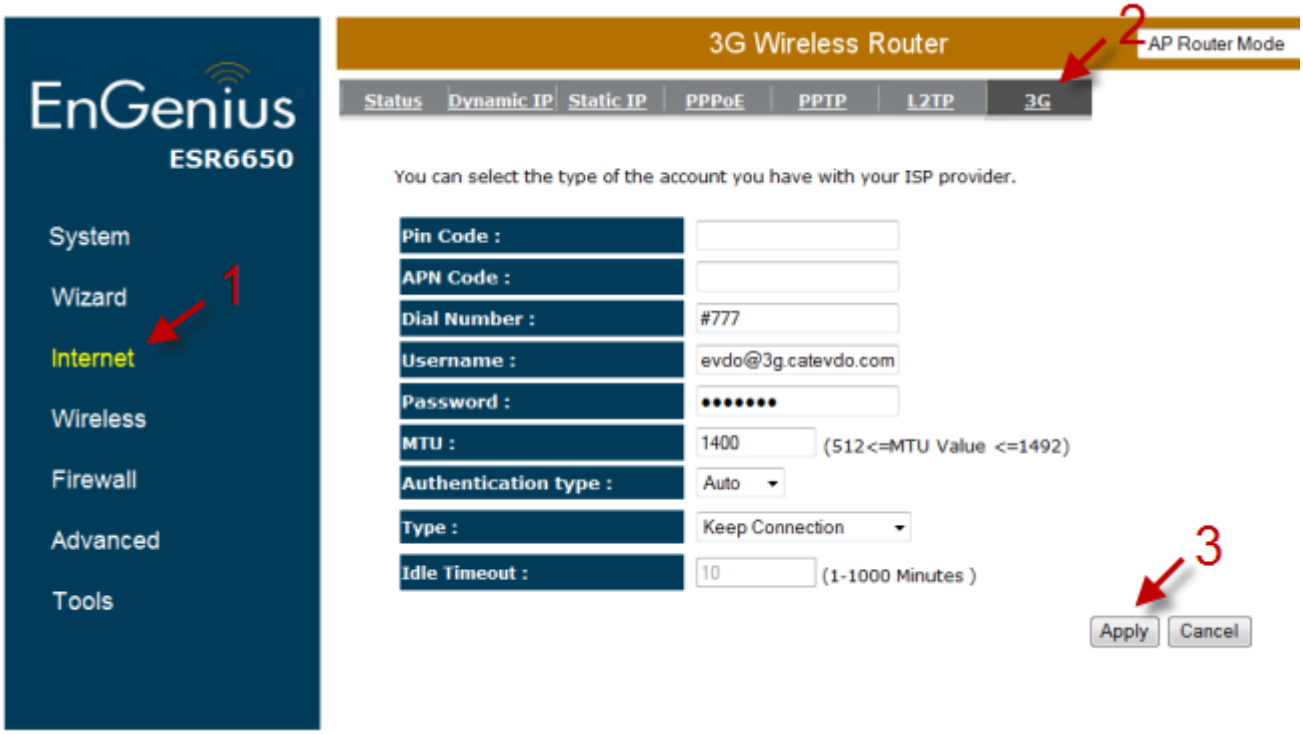

5. รอประมาณ 1 นาที เครื่องจะทำการ Connect อินเตอร์เน็ตอัตโนมัติ สามารถตรวจสอบได้โดย คลิกที่เมนู Internet ด้านซ้ายมือ

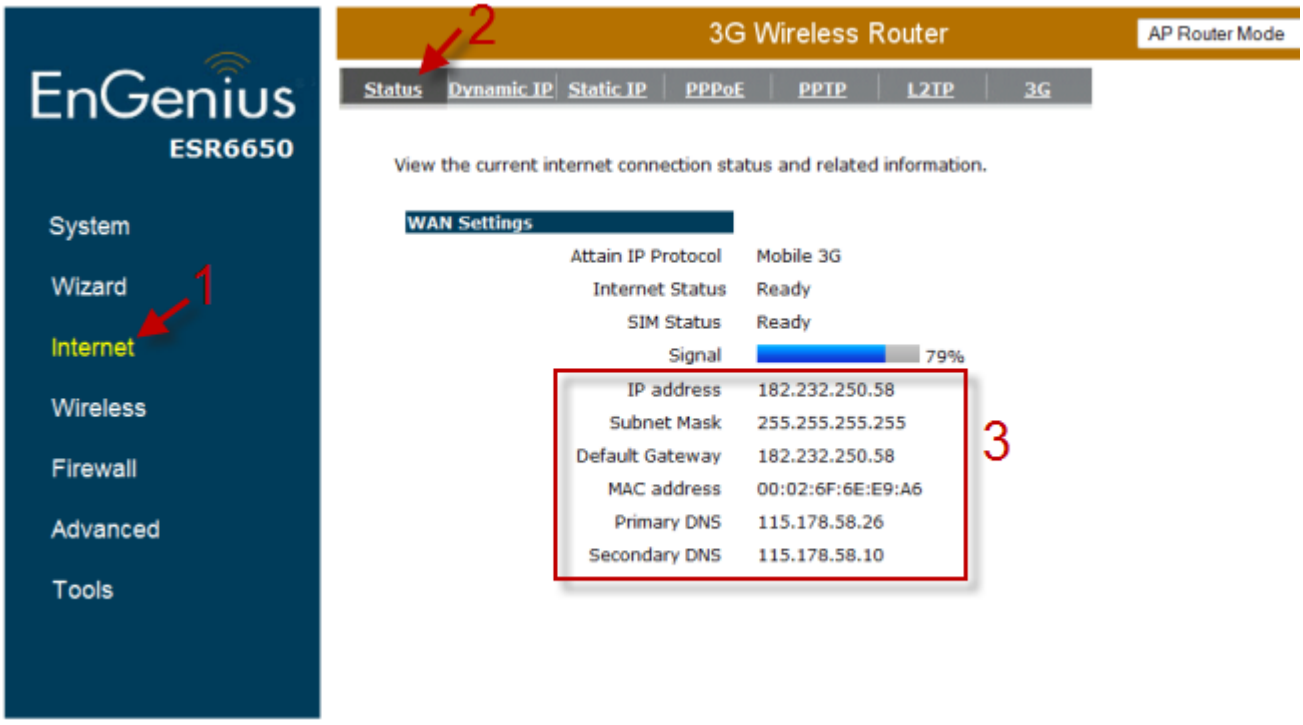

6. งค่าการใช้งาน Wireless

6.1 คลิกที่เมนู Wireless

6.2 คลิกที่ปุ่ม Basic

6.3 ตั้งชื่อสัญญาณที่ต้องการ (SSID)

6.4 คลิกที่ปุ่ม Apply

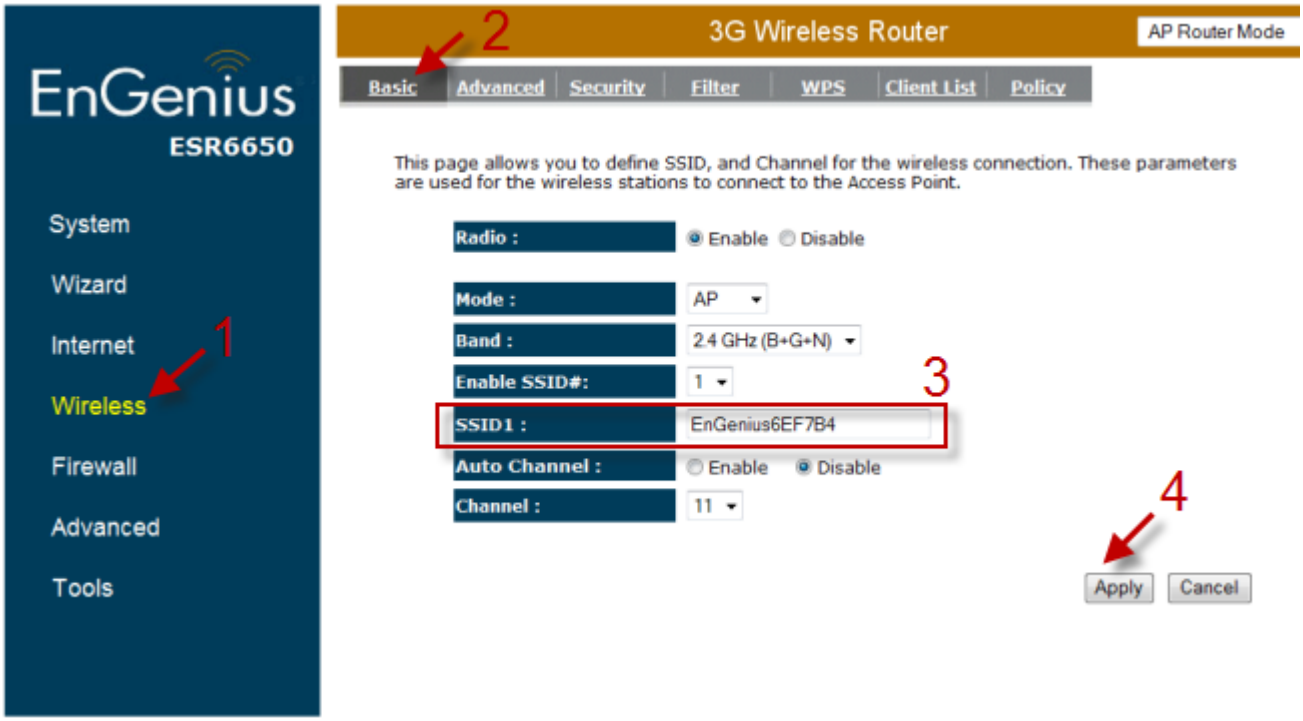

7.ตั้งค่ารหัสผ่านของ Wireless

7.1 คลิกที่เมนู Wireless

7.2 คลิกที่ปุ่ม Security

7.3 เลือก Encryption (ระดับความปลอดภัย) แนะนำให้ใช้ WPA pre-shared key

7.4 เลือก WPA type (ประเภทของ WPA) แนะนำให้ใช้ WPA2(AES)

7.5 พิมพ์ Pre-shared key (รหัสผ่าน) ที่ต้องการ

7.6 คลิกที่ปุ่ม Apply

หลังจากนั้นให้ Restart เครื่องแล้วใช้งานตามปกติ