

ขั้นตอนการส่ง FAX

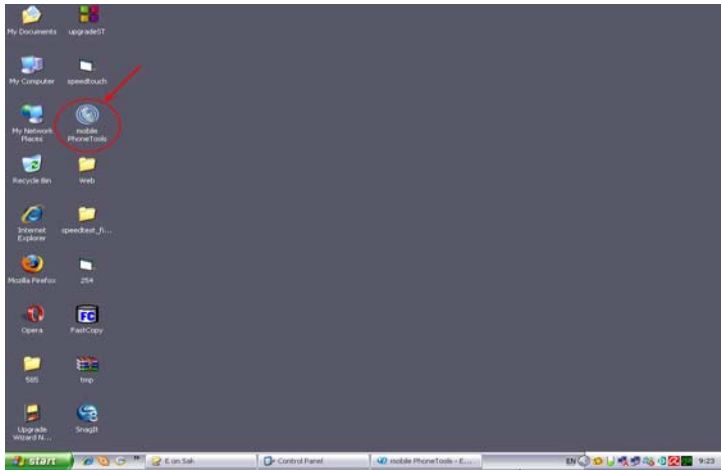

- 1) เปิดโปรแกรม Mobile Phone Tools ขึ้นมา
- 1) Open software on desktop



- 2) Software ของโมเด็มจะแสดงขึ้นมา
- 2) Software will automatically search network matching with your SIM card.

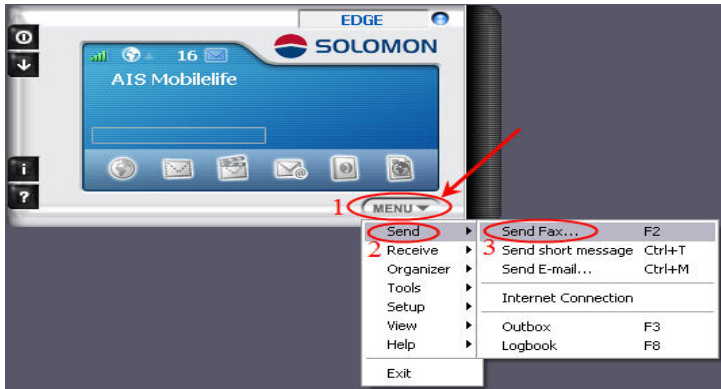

- 3) เข้าเมนู > ส่ง > ส่งแฟกซ์ (หรือกด F2)
- 3) Enter at Menu > send > Send FAX

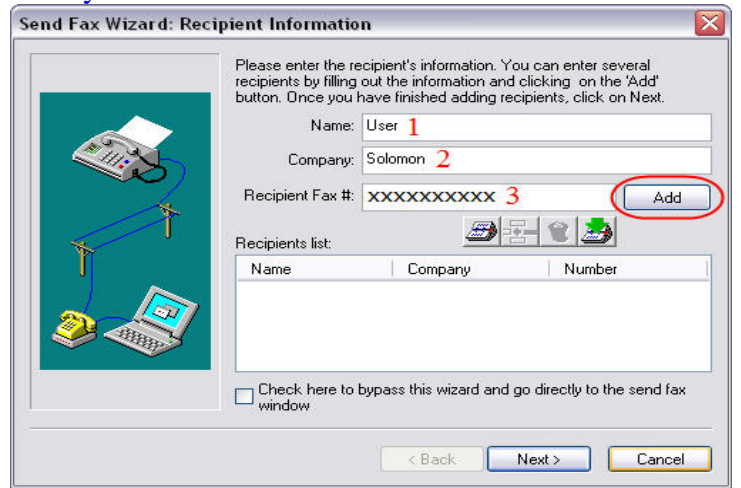

- 4) โปรแกรมจะแสดงหน้าจอ เพื่อป้อนข้อมูลเบอร์แฟกซ์ผู้รับ
- 4) Program is in Information receiver page and then click "Add" button

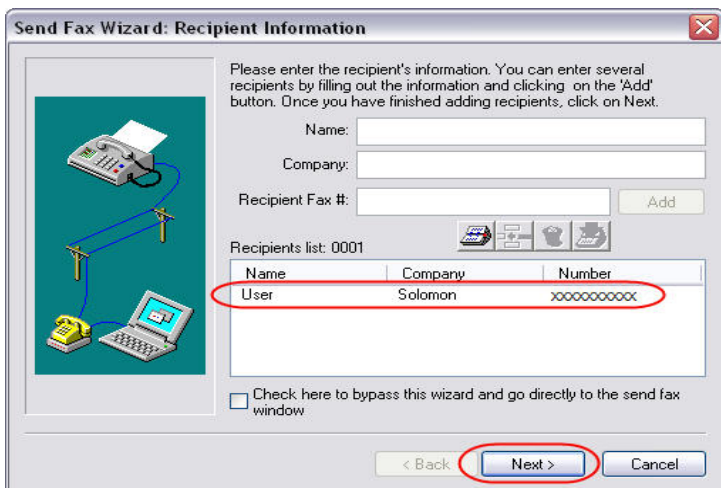

- 5) คลิก Next >
- 5) Please Click "Next >"

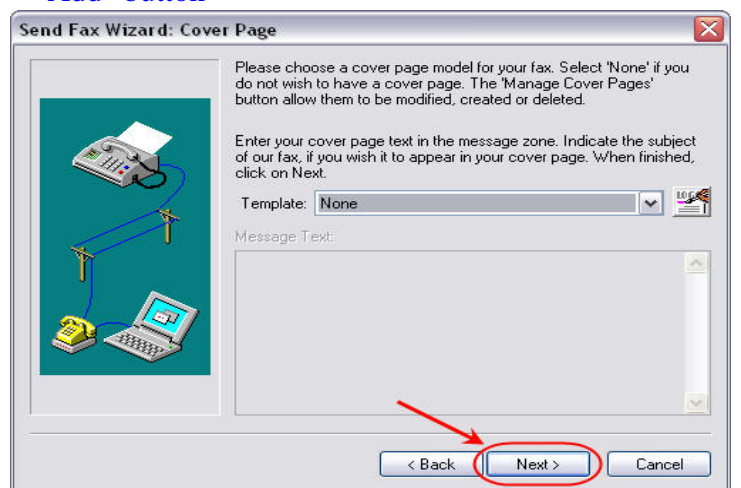

- 6) คลิก Next >
- 6) Click "Next >"

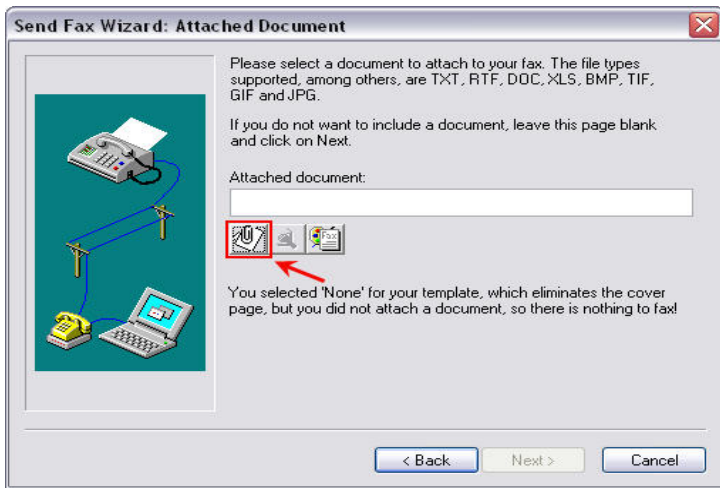

7) เลือก "แนบเอกสาร"

7) Click "Attach files"

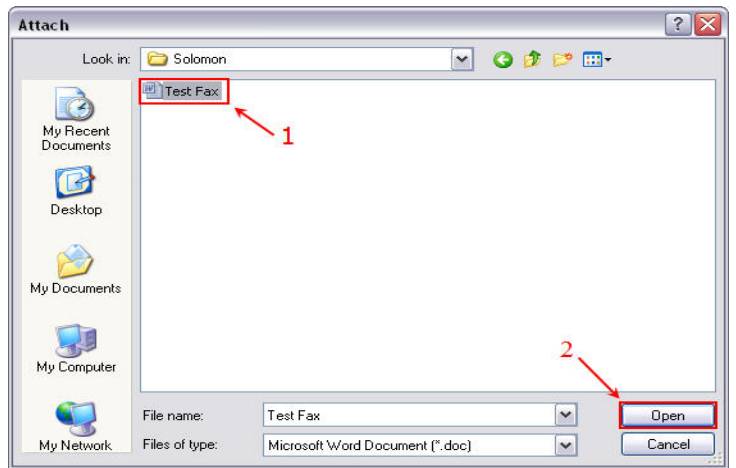

8) เลือก ไฟล์เอกสารที่ต้องการส่ง FAX

8) Select Files for send

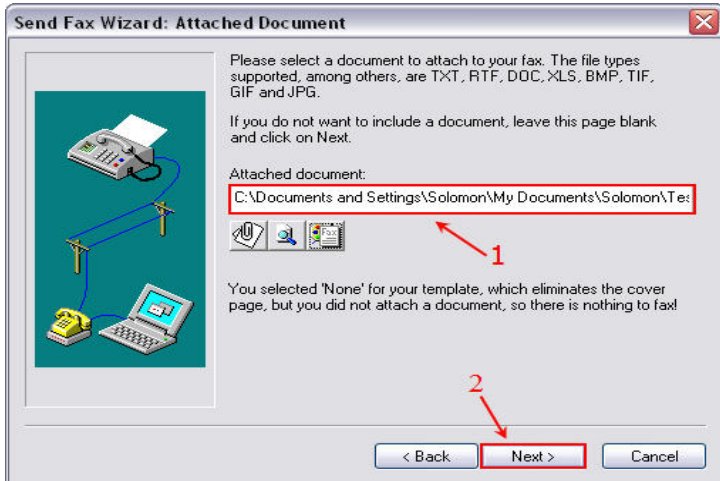

9) คลิก Next >

9) Click Next >

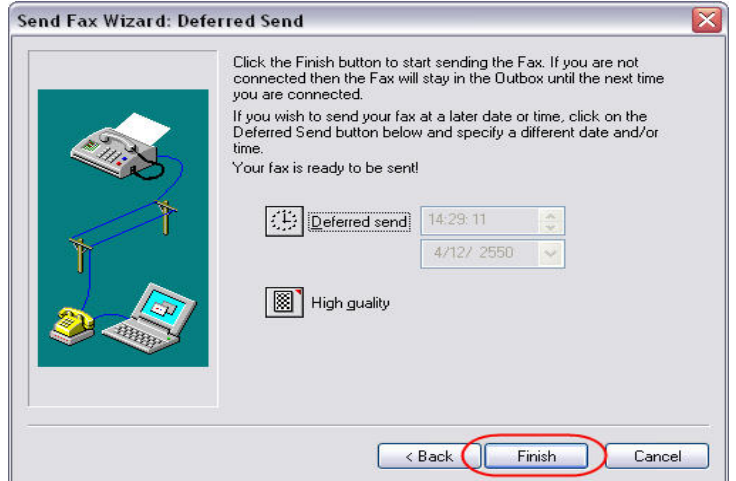

10) ในขั้นตอนนี้เราสามารถเลือกแสดงเวลา

และเพิ่มคุณภาพของแฟกซ์ได้จากนั้นคลิกปุ่ม "Finish"

10) In this page we can choose deferred send & High Quality and then Please select "Finish" button

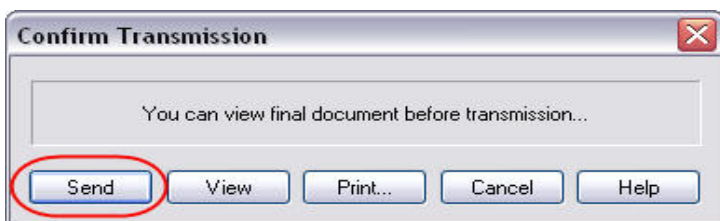

11) เลือก Send เพื่อทำการส่งแฟกซ์

11) Please Select "Send" button for send a FAX

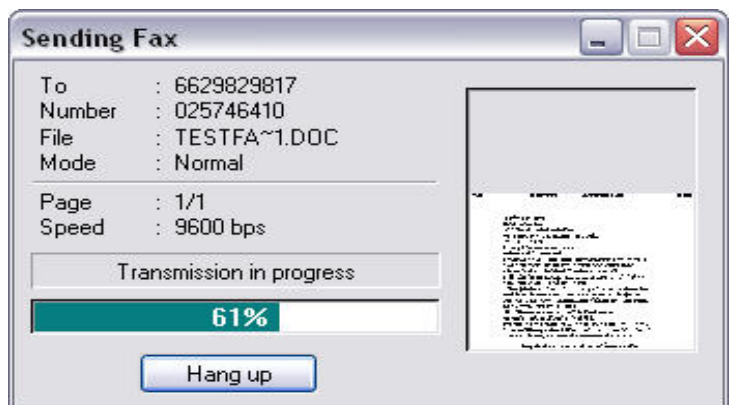

12) จากนั้นจะทำการส่งเอกสารไปยังปลายทาง

12) Last step Software will make send files to Destination

หมายเหตุ : สำหรับการส่ง Fax นั้น จะต้องเป็น SIM จดทะเบียนเท่านั้น

Remark : For fax function it use postpaid SIM card only.

ขั้นตอนการรับ FAX



1) เปิดโปรแกรม Mobile Phone Tools ขึ้นมา และรอการค้นหา SIM



2) จากรูปแสดงสัญญาณในการรับ Fax

1) Open software on desktop and wait for detect network 2) Show signal for fax receive

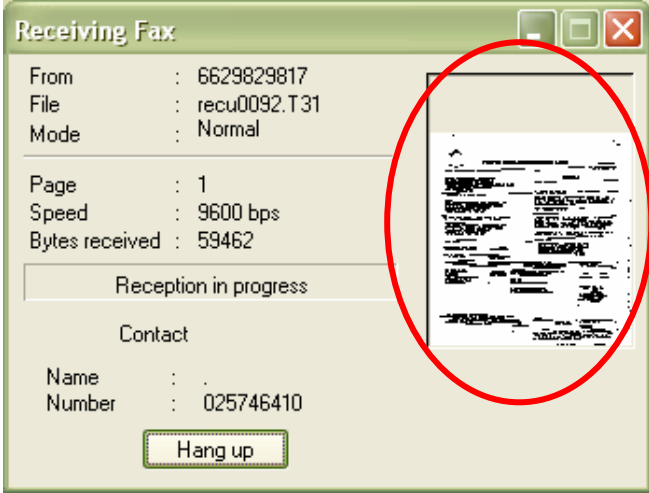

3) จากรูปแสดงโปรแกรมกำลังรับ Fax

3) Show Fax receiving



4) Double click ที่รูปของจดหมายด้านบน ตามรูป

4) Double Click in message icon

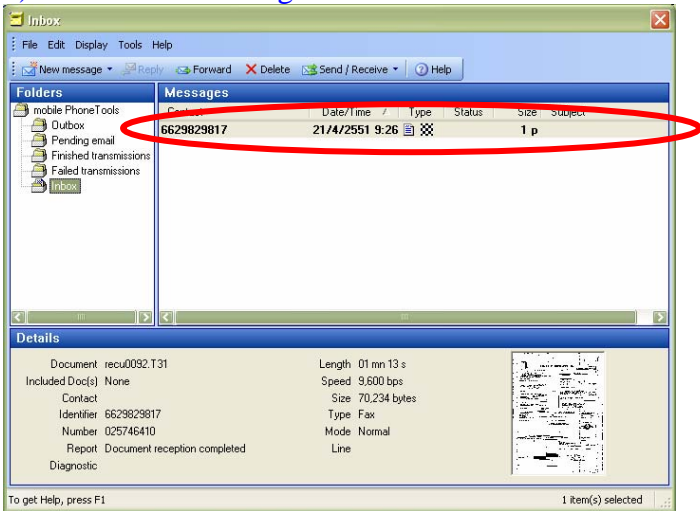

5) Double click ตรงหมายเลขของเบอร์แฟกซ์ปลายทาง

5) Double Click in received fax number

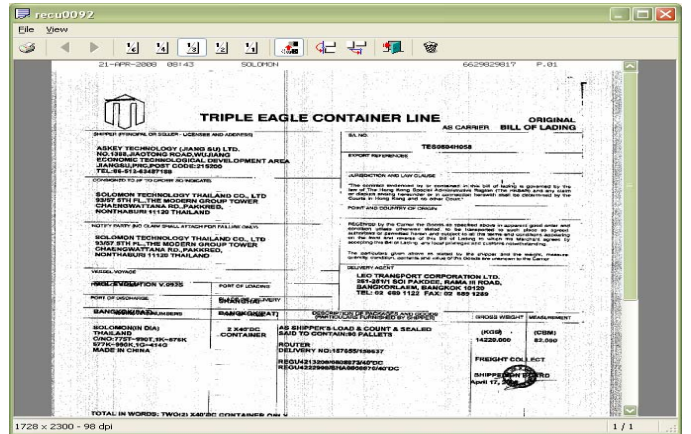

6) จากรูปจะแสดงข้อมูลเอกสารจาก Fax

6) Show fax detail

หมายเหตุในการรับแฟกซ์ :

1. ต้องรอให้โปรแกรม (Mobile phone tool) ค้นหาเครือข่ายก่อนจึงจะสามารถรับแฟกซ์ได้
2. การรับแฟกซ์นั้นจะต้องปิดการเชื่อมต่อ internet ก่อนที่จะทำการรับแฟกซ์เสมอ
3. การรับแฟกซ์นั้นจะต้องเปิดบริการเสริมจากผู้ให้บริการเสียก่อน จึงจะสามารถใช้งานได้